

GUIA ACADÉMICA

No. Guía:	2	Fecha:	09-04 - 2021	No. Páginas:	9	Periodo:	II
Ciclo:	II	Grado:	3	Área/Campo/Asignatura	SOCIALES		
Nombre docente (s):	J.M.	BLANCA HERNÁNDEZ GRANADOS	301,302	WhatsApp: 3223821816 curso301sedeheroes@gmail.com			
	J.T.	LUCY MARÍA RODRIGUEZ VELANDIA	301,302	WhatsApp: 3157419339. lucyheroes302jt@gmail.com			
Nombre estudiante:							

Reflexión

Leer detenidamente en familia.



No te olvides....



Temática:

Ubicación y límites de Colombia, características físicas, cordilleras colombianas y regiones de Colombia.

Desempeño:

Identifica, reconoce y describe la ubicación de Colombia, sus límites, características físicas y formas del relieve colombiano, y sus regiones naturales; por medio de lecturas, desarrollo de guías, elaborando mapas, maquetas, desarrollándolas en forma responsable, ordenada y puntual, en la estrategia aprende en casa.

Conocimientos previos

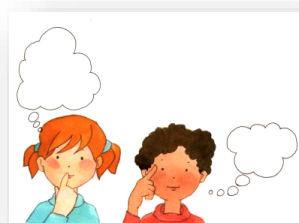

¿Sabes en que continente está ubicada Colombia? \_\_\_\_\_

¿Conoces el relieve de nuestro país? \_\_\_\_\_

¿Te has preguntado cómo está dividida nuestra nación geográficamente? \_\_\_\_\_

¿Cuál es el nombre de tu región? \_\_\_\_\_

## MARCO TEÓRICO

### **Colombia una ubicación privilegiada.**



Nuestro país Colombia, está ubicado en el noroccidente de América del Sur. Es el único país de América del Sur que posee costas en los dos océanos: el Atlántico, al norte, y el Pacífico al oeste. Además, Colombia limita con los siguientes países: Panamá al noreste, Venezuela al este, Brasil al sureste, Perú y Ecuador al sur.

### **Las riquezas del paisaje colombiano.**



El relieve de Colombia es muy variado. En él sobresalen tres grandes cordilleras: la occidental, la central y la oriental. Existen otras montañas importantes e independientes de las cordilleras como: la Sierra Nevada de Santa Marta, ubicada en la costa Atlántica; la Sierra de la Macarena, ubicada en la región de los Llanos Orientales. Las zonas bajas de nuestro país corresponden a la llanura del Caribe, los llanos Orientales y la llanura Amazónica.

### **La variedad del clima colombiano.**



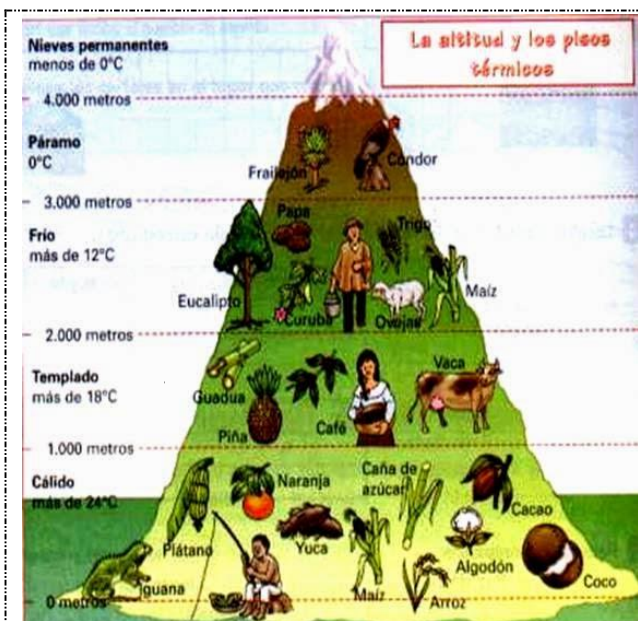

El clima colombiano es muy variado por la influencia de elementos como la temperatura, la lluvia y la humedad del ambiente. Estos elementos son influidos a su vez, por factores como la altura sobre el nivel del mar, los vientos y el relieve. De acuerdo con la altura sobre el nivel del mar, la temperatura cambia, así: junto al mar, en las partes bajas, el clima es cálido; a medida que se asciende a las montañas encontramos los climas templados, frío, páramo y nieves. Esta variedad de climas hace que haya variedad de animales y plantas.

**Los inmensos recursos hídricos.**

Nuestro país, además de su territorio, posee grandes masas de aguas marítimas. Por el occidente está el Océano Pacífico, y por el norte el Océano Atlántico.

Colombia es una de los países más ricos en ríos. Los ríos colombianos desembocan en el Océano Atlántico, en el Océano Pacífico, en el río Orinoco, en el río Amazonas o en el río Catatumbo.



Colombia cuenta con lagunas importantes como la de Tota, en el departamento de Boyacá, la Cocha en el departamento de Nariño y la de Fúquene en el límite entre Cundinamarca y Boyacá.

**ACTIVIDAD # 1**

**COPIA EN EL CUADERNO Y RESUELVE LAS SIGUIENTES PREGUNTAS O ACTIVIDADES.**

1. De acuerdo a lo observado en el siguiente mapa contesta.

- a. Colombia limita al este con el país de...
- b. Colombia limita al Sur con los países de...
- c. Colombia limita al Noroeste con el país de...
- d. Colombia limita al sureste con el país de ...



2. Ordena las sílabas que forman los nombres de los países que limitan con Colombia y escríbelos sobre la línea.

sil Bra                      la ne Ve zue                      rú Pe                      ma Pa na

\_\_\_\_\_

cua E dor

\_\_\_\_\_

3. Dibuja un croquis de Colombia, ubica y señala en él las tres cordilleras: Occidental, Central y Oriental, señala la sierra Nevada de Santa Marta y la sierra de la Macarena. (te puedes guiar por el mapa que está en la guía.)
4. Elabora una sopa de letras con los siguientes ríos principales de Colombia: Magdalena, Amazonas, Cauca, Atrato, Orinoco, San Juan, San Jorge, Caquetá, Meta y Putumayo.
5. Recorta y pegar diferentes paisajes relacionados con la diversidad de clima de nuestro país.

### Las regiones naturales.



Colombia es un país donde apreciamos distintas formas de paisaje. Por esta razón, podemos disfrutar de diversidad de climas y, además, obtener beneficio de las diferentes especies de flora y fauna. Gracias a esta diversidad, en Colombia se distinguen **seis regiones naturales**, que presentan características diferentes de relieve, clima, flora y fauna.

Estas regiones son:

**Caribe, Insular, Andina, Pacífica, Orinoquía y Amazonia.**

### Regiones Caribe e Insular





La región Caribe está ubicada al norte del país, entre la costa Atlántica y las últimas elevaciones de las tres cordilleras.

En el paisaje de esta región se pueden apreciar:

- a. La costa que es el contacto entre la tierra y el mar
- b. Una zona desértica en la Guajira.
- c. La Sierra Nevada de Santa Marta.
- d. Las llanuras y los valles que bordean los ríos y las ciénagas.

Las actividades económicas de la región son la ganadería, la pesca, los cultivos de banano, arroz, y la exportación de sal y carbón. El turismo produce los mayores ingresos de la región

Los habitantes de la región se ocupan en fábricas, comercio, salud educación, pesca y en los puertos; otros en la agricultura, ganadería y minería.

En esta región el río Magdalena es una de las principales vías de transporte. En la región Caribe se encuentran los picos de Cristóbal Colón y Simón Bolívar, que son los más altos del país.



La parte insular está conformada por las islas y los islotes de los dos océanos: San Andrés, Providencia y Santa Catalina, en el Atlántico; Gorgona, Gorgonilla y Malpelo en el Pacífico.

## Región Andina



La **Región Andina** abarca las cordilleras Occidental, Central y Oriental, y los valles de los ríos Magdalena y Cauca.

En el sur de la región se encuentran algunos volcanes como Chiles, Cumbal y Galeras. Y en el centro se encuentran el volcán del Ruiz y el nevado de Santa Isabel.

Por la existencia de montañas, en la región Andina se presentan distintos pisos térmicos: Cálido, templado, frío, paramo y nieves perpetuas.



Las actividades económicas de la región son la agricultura, la industria, la ganadería y el comercio. Se destacan los cultivos de papa, café, caña de azúcar y la ganadería lechera.

En la región se encuentran las principales vías fluviales del país: los ríos Magdalena y Cauca.

La mayor parte de la población trabaja principalmente en fábricas, educación, salud, comercio, restaurantes, seguridad, agricultura, ganadería, avicultura y minería. En esta región el desempleo es grande debido al crecimiento desordenado de las ciudades y a los problemas de desplazamiento.

## ACTIVIDAD # 2

### COPIA EN EL CUADERNO LAS PREGUNTAS O ACTIVIDADES, Y RESUELVELAS.

1. Observa y analiza las siguientes fotografías. Describe el tipo de paisaje de la región Caribe que muestra cada una de ellas, en un párrafo de cinco renglones.



2. Observa el mapa de la región Caribe de la guía. Escribe el nombre y capital de los departamentos que conforman la región Caribe.

3. Elabora una sopa de letras con los siguientes ríos que pertenecen a la región Caribe: Magdalena, Sinú, San Jorge, Cesar.

4. Recuerda la canción folclórica, cuyo coro dice: “Se va el caimán, se va el caimán, se va para Barranquilla”. Junto con tu familia, elabora dos estrofas sobre la región Caribe.

5. Frente a cada departamento escribe su capital correspondiente. (desarrollar en el cuaderno.)

- a. Huila: \_\_\_\_\_. b. Tolima: \_\_\_\_\_. c. Quindío: \_\_\_\_\_. d. Caldas: \_\_\_\_\_.  
e. Risaralda: \_\_\_\_\_. f. Antioquia: \_\_\_\_\_. g. Norte de Santander: \_\_\_\_\_.  
h. Santander: \_\_\_\_\_. i. Boyacá: \_\_\_\_\_. j. Cundinamarca: \_\_\_\_\_.

6. Completa las siguientes frases relacionadas con la región Andina. (desarrollar en el cuaderno).

Las podrás encontrar en la sopa de letras.

C	O	G	O	T	B	M	G	Z
H	H	A	R	V	O	A	H	P
I	C	N	I	M	Y	G	A	W
L	A	A	E	V	A	D	X	A
E	L	D	N	A	C	A	D	D
S	I	E	T	L	A	L	M	C
A	U	R	A	L	V	E	O	Ñ
C	M	I	L	B	S	N	A	T
V	C	A	F	E	N	A	Q	E

- a. Es una actividad económica de la región Andina\_\_\_\_\_.
- b. Es un volcán del sur de la región Andina\_\_\_\_\_.
- c. Es un importante río de esta región \_\_\_\_\_.
- d. Es una cordillera que llega hasta la Guajira \_\_\_\_\_.
- e. Es un producto importante de la región \_\_\_\_\_.

7. ¿Por qué crees que la región Andina es la más poblada del país?

8. Dibuja un mapa de Colombia y señala las regiones naturales del Caribe, Insular y Andina.

**Región Pacífica**

La región está comprendida entre la cordillera occidental y el Océano Pacífico; En el norte limita con la



serranía del Darién. En el paisaje de esta región se pueden apreciar:

- La costa.
  - Una llanura selvática, baja cenagosa al sur.
  - La serranía del Baudó y los valles de los ríos Atrato y San Juan.
  - Grandes extensiones de bosques húmedos.
- Por estar al nivel del mar presenta temperaturas muy altas. Es una de las regiones más lluviosas del mundo.



Las principales actividades económicas de la región Pacífica son la producción de banano, en la región de Urabá, y la explotación del oro y platino.

**Región de la Orinoquia**

Esta región está ubicada entre las laderas de la cordillera



Oriental y las riberas de los ríos Orinoco, Cauca y Guaviare; la atraviesa el río Meta.



Presenta clima cálido. Allí se encuentra la serranía de la Macarena que es una de las reservas naturales de nuestro país, santuario de flora y fauna.

La ganadería es la actividad económica más desarrollada; además, se destaca la producción petrolera de Caño Limón y Cusiana.



Los ríos son las principales vías de comunicación, pues las carreteras construidas son pocas.

Parte de los habitantes de esta región cultiva palma africana, cacao, sorgo y arroz; otros trabajan en las minas o en la pesca.

La mayor parte de la población se concentra

en Villavicencio, su principal centro urbano.

### Región de la Amazonia



Esta región es plana y selvática en su mayor parte, posee clima cálido y húmedo con lluvias frecuentes. En ella sobresalen algunos cerros y serranías como Araracuara, Chiribiquete. El río Caquetá atraviesa la región. Es una zona rica en especies animales entre ellas pájaros, delfines rosados y monos, etc. La gente de la región, se dedica a la caza, la pesca.



Las condiciones climáticas no favorecen el desarrollo de la agricultura, pues es una región poco habitada y con escasas vías de comunicación. La gente de la región, se dedica a la caza, la pesca, a cultivar productos como la yuca brava y a la explotación del caucho.



### ACTIVIDAD # 3

1. Observa detenidamente el mapa de la región Pacífica que está en la guía, identifica los departamentos que pertenecen a esta región y escríbelos con sus respectivas capitales.
2. Los ríos de la región Pacífica son muy caudalosos dado el régimen lluvioso. Investiga y escribe ocho ríos principales de esta región.
3. Dibuja un paisaje de la región del Pacífico.
4. Dibuja el mapa de la región de la Orinoquia y señala los límites de esta región, sus departamentos y capitales.
5. Desarrolla la siguiente actividad en el cuaderno.  
Escribe frente a cada afirmación V, si es verdadera y F, si es falsa



- a. La región de la Orinoquia presenta varias elevaciones. V F
- b. La ganadería y la explotación del petróleo son actividades económicas muy importantes en esta región. V F
- c. Dos ríos de la región de la Orinoquia son el Meta y el Orinoco. V F
- d. El clima de páramo predomina en la región de la Orinoquia. V F
6. Investiga cuales son los principales instrumentos de la música llanera, dibújalos.
7. Busca una canción llanera y escríbela.
8. Observa detenidamente el mapa de la región de la Amazonia que está en la guía,  
 a. Identifica los departamentos de esta región y sus capitales escríbelos.  
 b. Identifica cinco ríos de la región y escríbelos.
9. Dibuja un paisaje de la región de la Amazonia.
10. Identifica a qué región pertenecen los siguientes departamentos.  
 a. Chocó      b. Caquetá      c. Arauca      d. Guajira      e. Huila  
 f. Norte de Santander      g. Nariño      h. Caldas      i. Boyacá

### Cronograma

GUIA 2		FECHA
FECHA DE INICIO		19 - 04 - 2021
FECHA DE ENTREGA		10 - 06 - 2021

### Evaluación.

NIVELES	DESCRIPTORES DE NIVEL
5	El estudiante comprende y demuestra apropiación de las temáticas determinadas en la guía, presentándolas de forma correcta, ordenada, legible, completa, empleando el vocabulario adecuado y coherente en el desarrollo de las actividades propuestas, en los tiempos previstos para su elaboración y presentación.
4	El estudiante comprende y demuestra apropiación de las temáticas determinadas en la guía en los tiempos previstos para su elaboración y presentación, sin embargo, evidencia debilidades en el desarrollo de algunas actividades propuestas.
3	El estudiante manifiesta dificultades en la comprensión y apropiación de las temáticas determinadas en la guía, evidenciando debilidades en el orden, uso del vocabulario adecuado y coherente en el desarrollo de las actividades propuestas, en los tiempos previstos para su elaboración y presentación.
2	El estudiante presenta dificultades constantes en la comprensión y apropiación de las temáticas determinadas en la guía, lo que le impide desarrollar las actividades propuestas en forma adecuada en los tiempos previstos.
1	El estudiante no presenta evidencia del desarrollo de la guía.

### BIBLIOGRAFÍA

Puedes consultar textos de sociales del grado tercero para profundizar los temas vistos en la guía.

Recuerda:

